

COMPANY PROFILE



PT. WINA KARYA MULIA



RUKO DUTA BUMI BLOK D 10 NO.8
JL. DUTA BUMI RAYA - HARAPAN INDAH KOTA BEKASI



PT. WINA KARYA MULIA

Kami telah memiliki Ijin Operasional beroperasi sesuai dengan SK Kementrian Ketenagakerjaan RI Tentang penunjukan Perusahaan jasa keselamatan dan kesehatan kerja.

Kami membantu pelanggan dalam menciptakan:

- Lingkungan kerja yang sehat,
- Sumber daya manusia yang terampil dalam lingkungan kerjanya.

KATA PENGANTAR

PT. WINA KARYA MULIA adalah perusahaan unggulan dari Rojo Safety group track record yang berkembang pesat dengan banyak landmark, tonggak sejarah, kisah teladan kesuksesan berkontribusi besar terhadap keselamatan dan kesehatan kerja

PT. WINA KARYA MULIA adalah perusahaan 100% INDONESIA, beroperasi sejak 2016. Perusahaan ini berkantor pusat di Bekasi Jawa barat, Indonesia Kami adalah perusahaan Bersertifikat dan terakreditasi dengan layanan berkualitas

PT. WINA KARYA MULIA

SAMBUTAN DIREKSI

Salam Hangat dari PT. WINA KARYA MULIA



PT. WINA KARYA MULIA berterima kasih kepada semua relasi, konsumen dan calon konsumen atas kepercayaan dan peluang yang diberikan kepada kami dalam menjalankan komitmen bisnis bersama yang baik dan lancar selama ini. Dengan Visi, Misi dan Moto yang ada, menjadi pedoman bagi PT. WINA KARYA MULIA dalam menjalankan kemitraan dan relasi bisnis yang lebih baik yang

mendepankan konsep dan prinsip “anda adalah yang utama...” Demikian Kata Sambutan ini, dengan segala hormat dan kerendahan hati dari saya Novanita Triyanti (Direktur Utama) mengucapkan terima kasih atas kepercayaan Bapak/Ibu yang telah menjalankan kemitraan yang baik selama ini sebagai Vendor maupun Konsumen.

Salam Hormat

Novanita Triyanti

Direktur Utama

PT. WINA KARYA MULIA

SEJARAH PERUSAHAAN

PT. Wina Karya Mulia berdomisili di Kota Bekasi, Jawa barat – Indonesia.

PT. Wina Karya Mulia sebelumnya terbentuk dan memulai pekerjaan tanpa berbadan hukum sejak tahun 2015 lalu dengan beranggotakan 10 orang pekerja dengan merangkap pekerjaan yang ada.

Seiring berkembangnya waktu, maka PT. Wina Karya Mulia melegalkan kegiatan usahanya menjadi Perusahaan Terbatas (PT) pada tahun 2016 lalu.

Dengan latar belakang sebelumnya yaitu kemampuan pengembangan usaha maka PT. Wina Karya Mulia yakin dan percaya dapat melakukan pekerjaannya lebih baik dan pastinya mengikuti kepuasan dari konsumen maupun calon konsumen.

PT. Wina Karya Mulia, merupakan Perusahaan yang bergerak bidang Training, Konsultan, Peralatan, Pengembangan SDM, Jasa Sertifikasi , Perijinan Distribusi Umum, Riksa Uji Alat

Dengan jenis pekerjaan yang dilakukan meliputi:

Pembinaan dan sertifikasi SDM , Penyedia peralatan, Sertifikasi alat dan perijinan, sertifikasi alat

STRUKTUR PERUSAHAAN



NOVANITA TRIYANTI
(PRESIDENT DIRECTOR)



AFIN RIYASTA
(GENERAL MANAGER)

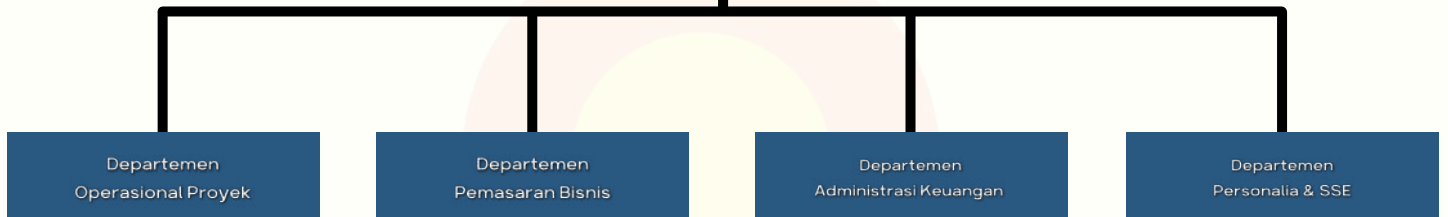

TIM DEPARTEMEN

Departemen Operasional Proyek	Pengurusan Operasional Proyek
Departemen Pemasaran Bisnis	Pengurusan Pemasaran Bisnis
Departemen Administrasi dan Keuangan	Pengurusan Administrasi dan Keuangan
Departemen Pembelian dan Penyimpanan	Pengurusan Pembelian dan Penyimpanan
Pengembang Personalia dan SSE	Pengurusan Personalia, Kesehatan, Keselamatan dan Lingkungan Kerja

VISI , MISI & MOTO

VISI

Menjadi perusahaan lokal terdepan dengan standart Nasional di Industri Perdagangan, Distribusi, Jasa Sertifikasi, Riksa Uji Alat, dan Perijinan, yang berkesinambungan serta mampu berkontribusi bagi masyarakat dengan tata kelola perusahaan yang baik

MISI

Melakukan dan menyelesaikan pekerjaan dengan kualitas tinggi, sesuai anggaran serta selesai tepat waktu dan memenuhi standart keselamatan, kesehatan kerja dan lingkungan. Meningkatkan nilai perusahaan di bidang Pembinaan dan sertifikasi SDM , Penyedia peralatan, Sertifikasi alat dan perijinan, sertifikasi alat

MOTO

" Anda adalah yang Utama... "

NILAI DAN BUDAYA

FIRST

Berdasarkan pengertian kata "**FIRST**" adalah "**PERTAMA**", maka PT. Wina Karya Mulia ingin menjadi yang **PERTAMA**

PERTAMA mengetahui, menyediakan dan memenuhi permintaan konsumen

PERTAMA dipercaya untuk mengerjakan permintaan dan kebutuhan konsumen.

PERTAMA berinovasi dalam bekerja.

PERTAMA melaksanakan pekerjaan dengan kualitas terbaik.

F **FOKUS** dalam melakukan dan menyelesaikan pekerjaan.

I **INTEGRITAS** menjadi landasan dalam melaksanakan pekerjaan.

R **RESPEK** dengan persaingan dari Perusahaan lain.

S **SUKSES** memenuhi permintaan dan kebutuhan konsumen.

T **TARGET** pekerjaan yang terencana dengan baik.

LEGALITAS PERUSAHAAN

AKTE PENDIRIAN PERUSAHAAN

NO.04 Tanggal 08 Maret 2016

(Notaris : SAHAT HANGOLUAN MARULI TUA SINAGA, S.H., M.Kn)

SURAT KETERANGAN TERDAFTAR

S-2040KT/WPJ.33/KP.0203/2019

SURAT KETERANGAN DOMISILI USAHA

NO.503/07/Kc.Ekbang

SURAT IZIN USAHA

NIB: 9120304641086

SURAT KEPUTUSAN HUKUM DAN HAK ASASI MANUSIA

DPN : UHU-0095140.AH.01.11.TAHUN 2021 TANGGAL 29 MEI 2021

NOMOR POKOK WAJIB PAJAK

75.832.124.4-407.000 (PT.WINA KARYA MULIA)

NOMOR INDUK BERUSAHA

9120304641086

ROJO SAFETY GRUP



No Limit for Safety

PT. WINA KARYA MULIA Tergabung dalam ROJO SAFETY GROUP bersamaan dengan PT. TRIKARYA SINERGI MULIA dan Lembaga Pelatihan Kerja Karya Mulia (LPKKM)



PT. WINA KARYA MULIA

- Sertifikasi KEMNAKER RI
- Sertifikasi BNSP
- Training K3
- Softskill Development
- Konsultan



PT. TRIKARYA SINERGI MULIA

- General Trading
- Construction
- Riksa Uji Alat



- Pelatihan Kerja
- Kompetensi

K3 & SOFT SKILL DEVELOPMENT

- Fraud Audit Investigation
- Emergency Respon Plan
- Asset Liability Management (Alma)
- Credit Risk Management
- Enterprise Risk Management
- Risk Management For Banking
- Market Risk For Treasury Business
- Inventory & Accounting Managemet
- International Financial Reporting Standard (Ifrs)



- Taxation (Perpajakan)
- Traeasury For Corporate
- Advance Treasury Managing
- Risk In Asset Management
- Training Manajemen
- Investasi For Treasury

- Advanced Bank Financial Statement Analysis & Asset Liability Management
- Training Need Analysis (TNA)
- Training Of Trainers
- Best Practice For Personnel & HR
- Assistant Managing And Designing
- Compensation & Benefits: Concept & Application
- Managing Professional Training & Development Program
- Strategic Human Resource Management Through Business Alignment
- HRM For Non HR Personal
- Pra Purna Bhakti

ORIENTASI DAN BIDANG KERJA

RIKSA UJI

ORIENTASI	BIDANG
<p>Membantu meningkatkan proteksi terhadap keselamatan tenaga kerja di perusahaan terutama bagi pelaksana teknis K3</p>	<ul style="list-style-type: none">• Pesawat Uap dan Bejana Tekan• Pesawat Angkat & Angkut• Pesawat Tenaga Produksi• Peralatan Instalasi Listrik• Peralatan Penanggulangan Listrik, Petir dan Lift• Peralatan Penanggulangan Kebakaran• Pemeriksaan NDT, Ultrasonic, Radiografi, Wire Ropo Tester



ORIENTASI DAN BIDANG KERJA

JASA SERTIFIKASI

ORIENTASI	BIDANG
<p>Membantu meningkatkan kualitas perusahaan dengan standarisasi baik Nasional / International serta meningkatkan kompetensi karyawan sesuai dengan standarisasi yang telah ditetapkan di bidangnya</p>	<ul style="list-style-type: none">• Jasa Konsultasi SMK-3• Jasa Konsultasi ISO 9001:2015• Sertifikasi BNSP dan Kemenakertrans• Sertifikasi tenaga ahli K-3 dan Pelaksana K-3• Jasa Pengurusan Perijinan-Perijinan



LAYANAN SERTIFIKASI

TRAINING & SERTIFIKASI KEMNAKER RI

- Ahli K3 Umum
- Auditor SMK3
- Ahli K3 Pesawat Angkat & Pesawat Angkut
- Ahli K3 Pesawat Tenaga & Produksi
- Ahli K3 Pesawat Uap & Bejana Tekan
- Ahli K3 Kimia
- Ahli K3 Muda Hygiene Industries
- Ahli K3 Listrik
- Ahli Muda K3 Konstruksi
- Ahli K3 Penanggulangan Kebakaran Level A
- Operator Pesawat Tenaga Produksi
- Operator Pesawat Uap Bejana Tekan
- Petugas Juru Ikat (Rigger)
- Teknisi Pesawat Angkat & Pesawat Angkut
- Teknisi Pesawat Tenaga & Produksi
- Teknisi Pesawat Uap
- Teknisi Bejana Tekan & Tangki Timbun
- Teknisi Listrik
- Operator Pesawat Angkat & Pesawat Angkut
- Operator Elevator (Lift Barang)
- Teknisi Perancah (Scaffolding)
- Supervisi Perancah (Scaffolding)
- Juru Las (Welder) GTAW, Kelas I
- Juru Las (Welder) GTAW, Kelas III, II
- Juru Las (Welder) SMAW, Kelas I
- Juru Las (Welder) SMAW Kelas III, II
- Tenaga Kerja Bangunan Tinggi Tingkat 2
- Tenaga Kerja Pada Ketinggian Tingkat 1
- Tenaga Kerja Pada Ketinggian Tingkat 2
- Tenaga Kerja Pada Ketinggian Tingkat 3
- Vertical Rescue
- Confined Space Rescue
- Koordinator Penanggulangan Kebakaran Level B
- Regu Penanggulangan Kebakaran Level C
- Petugas Penanggulangan Kebakaran Level D
- Petugas K3 Kimia - Petugas K3 Utama Ruang Terbatas (Confined Space)
- Petugas K3 Madya Ruang Terbatas (Confined Space)
- Petugas P3K (First Aid)
- K3 Rumah Sakit
- K3 Fasyankes
- Manajemen Risiko di Rumah Sakit
- K3 Lingkungan Kerja

LAYANAN SERTIFIKASI

TRAINING & SERTIFIKASI BNSP

- Training K3 : Ahli Juru Ikat (Rigging)
- Training K3 : Ahli K3 Listrik Bersertifikasi BNSP
- Training K3 : Ahli K3 Umum Madya
- Training K3 : Ahli K3 Umum Muda
- Training K3 : Ahli K3 Umum Utama
- Training K3 : Ahli Keselamatan Kerja Laboratorium
- Training K3 : Ahli Pengendali Perawatan Sumur
- Training K3 : Ahli Sistem Manajemen K3
- Training K3 : Auditor Energi Bangunan Gedung
- Training K3 : Auditor Energi Industri
- Training K3 : Auditor SMK3 PP 50 2012
- Training K3 : Basic Safety
- Training K3 : Confined Space
- Training K3 : Enjiner Instrumen Sistem Alat Ukur
- Training K3 : Fireman 1
- Training K3 : HAZOPs
- Training K3 : Hygiene Industry Madya (HIMA)
- Training K3 : Hygiene Industry Muda (HIMU)
- Training K3 : Identifikasi dan Pengendalian Bahaya & Risiko K3
- Training K3 : Inspektur Bahan Peledak
- Training K3 : Inspektur Bejana Tekan
- Training K3 : Inspektur Casing Tubing
- Training K3 : Operator Pengambilan Contoh BBM, BBN, Pelumas
- Training K3 : Operator Pengujian Minyak Lumas
- Training K3 : Operator Scaffolding
- Training K3 : Operator SPBU
- Training K3 : Kepala SPPLPG
- Training K3 : Kran Jembatan
- Training K3 : Kran Putar Tetap
- Training K3 : Lantai Perawatan Sumur
- Training K3 : Manager Energi Bangunan Gedung
- Training K3 : Manager Energi Industri
- Training K3 : Manajemen Alat Pelindung Diri (APD)
- Training K3 : Menara Perawatan Sumur
- Training K3 : Operator Gas Tester Bersertifikasi BNSP
- Training K3 : Operator K3 Migas
- Training K3 : Operator Kran Mobil
- Training K3 : Inspektur Kelistrikan
- Training K3 : Inspektur Pipa Penyalur
- Training K3 : Inspektur Platform
- Training K3 : Inspektur Tangki Timbun
- Training K3 : Inspektur Pesawat Angkat / Crane Inspektur
- Training K3 : Inspektur Rig
- Training K3 : Investigasi Kecelakaan Kerja
- Training K3 : Inspektur Rotating equipment
- Training K3 : Juru Bor darat (Driller)
- Training K3 : Kepala SPPLPG
- Training K3 : Kran Jembatan
- Training K3 : Kran Putar Tetap
- Training K3 : Lantai Perawatan Sumur
- Training K3 : Manager Energi Bangunan Gedung
- Training K3 : Manager Energi Industri
- Training K3 : Manajemen Alat Pelindung Diri (APD)
- Training K3 : Menara Perawatan Sumur
- Training K3 : Operator Gas Tester Bersertifikasi BNSP
- Training K3 : Operator K3 Migas
- Training K3 : Operator K3 Migas
- Training K3 : Operator Kran Mobil

LAYANAN SERTIFIKASI

TRAINING & SERTIFIKASI ROJO SAFETY

- Awareness SMK3
- Basic Safety Training
- Hygiene Industri
- HACCP (Hazard Analysis and Critical Control Point)
- Ergonomic Training
- Risk Management
- Accident Analysis Statistic
- 5S + Safety (Seiri, Seiton, Seiso, Seiketsu, Shitsuke)
- Devensive Driving SMITH SYSTEM
- Critical Lifting and Rigging
- Critical Working At Height
- Confined space
- H2S
- Hazardous Waste Handling
- Journey Moving Plan For Drilling Equipment
- Qualified For Gas Test and Sound Level Meter Operator
- LOTO (Log Out Tag Out)
- Basic Fire Fighting
- Fire Watch
- Accident Investigation Technique (RCA / SCAT/ ICAM)
- Safety Inspection Technique
- Safety Construction & Scaffolding
- Job Safety Analysis
- STOP Card
- Behaviour Based Safety
- Hazard Identification Risk Assessment Determining Control (HIRADC) And Environment Aspect Impact Study(EAIS)
- HAZOPs
- Emergency Response Procedure And Drill Program Medevac

TRAINING & SERTIFIKASI HIPERKES

- Food Handler
- Food Safety
- Program Ergonomic
- Hiperkes Paramedik dan Perawat
- Hiperkes Dokter

PT. WINA KARYA MULIA

KLIEN KAMI



GALERI



GALERI



PENUTUP

Demikian company profile PT. WINA KARYA MULIA , Kami sajikan dengan harapan bisa menjadi bahan pertimbangan dan referensi untuk dapat bekerjasama dalam core bisnis yang saling terkait antara perusahaan ini dan pihak lain/client

Semoga Tuhan Yang Maha Esa memberikan perlindungan terhadap kita semua dalam ikut serta mensejahterakan masyarakat dan martabat bangsa dan Negara.

Bekasi, 25 February 2022

PT. WINA KARYA MULIA



PT. WINA KARYA MULIA

(NOVANITA TRIYANTI)

President Director



PT. WINA KARYA MULIA



0878 6909 1008



021 - 8888 6579



rojo safety



rojofafety



www.rojosafety.com



RUKO DUTA BUMI BLOK D 10 NO.8 | JL. DUTA BUMI RAYA - HARAPAN INDAH KOTA BEKASI